

Il Parco del Cormôr nel Comune di Campoformido si estende per 82 ettari ed è delimitato a est dal torrente Cormôr, a nord da S. Caterina di Pasian di Prato, a ovest da Villa Primavera e a sud da Zugliano di Pozzuolo del Friuli.



Ingressi principali

- A** Via Napoleonica
- B** Viale delle Rose
- C** SP89

Punti di interesse

- D** Roccolo
- E** Mulino di Basaldella
- F** Torrente Cormôr

Come arrivare:

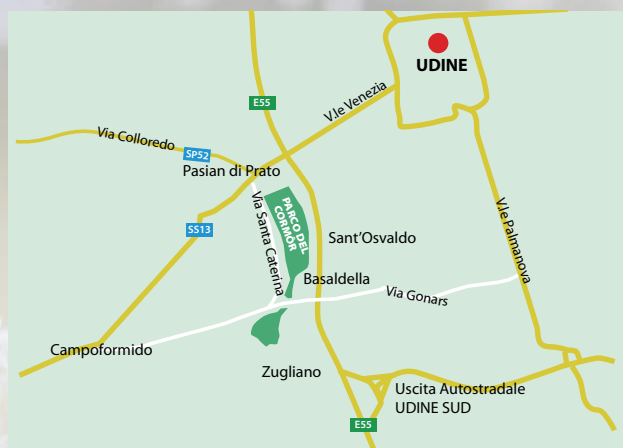

VIALE DELLE ROSE a Villa Primavera (INGRESSO B) si raggiunge prendendo via S. Caterina da Pasian di Prato o da Basaldella di Campoformido. Uscita Autostradale UDINE SUD.

Contatti:

Comune di Campoformido

Largo Municipio, 9 - 33030 Campoformido UD
Tel. 0432 653511
manutenzione@comune.campoformido.ud.it



Col patrocinio di Federsanità ANCI FVG e FVG in Movimento 10mila passi di Salute. Si ringrazia la Regione Autonoma Friuli Venezia Giulia L.R. 42/1996.

Testo di Laura Fagioli, Foto di Marzio Moretti, Pierino Picco e Christian Romanini

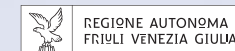

Università degli Studi di Udine

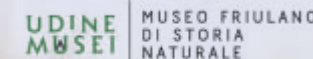

IL PARCO DEL CORMÔR DI CAMPOFORMIDO

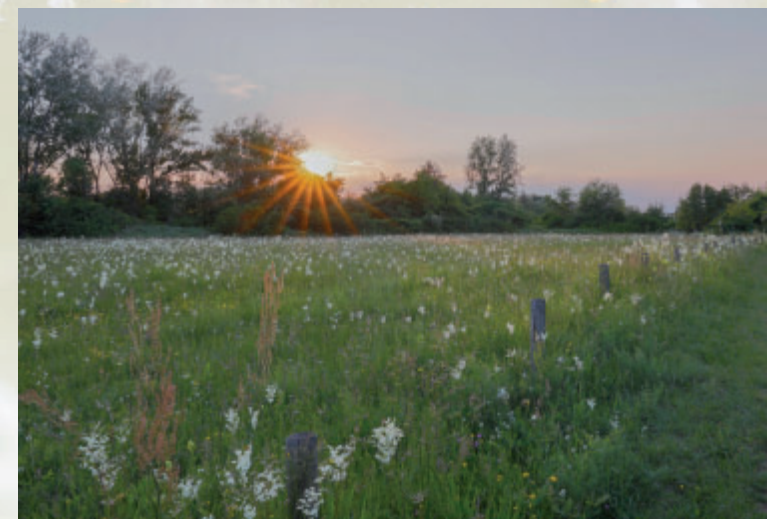

Ideale per passeggiare e rilassarsi in mezzo al verde, il Parco del Cormôr di Campoformido offre anche la possibilità di immergersi in un ambiente di gran valore dal punto di vista naturalistico. Infatti i suoi sentieri e stradine, che comprendono anche piste ciclabili e percorsi-vita, si snodano tra caratteristici prati magri, circondati da boschetti planiziali e golenali, ricchi di interessanti e rare specie botaniche e faunistiche.

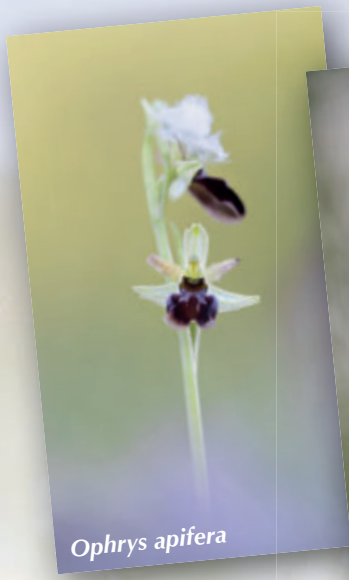

Ophrys apifera



Neottia ovata

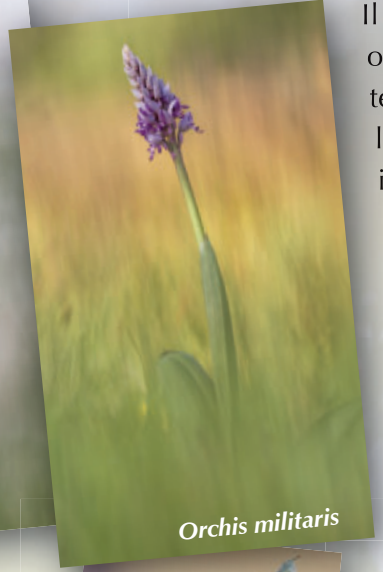

Orchis militaris

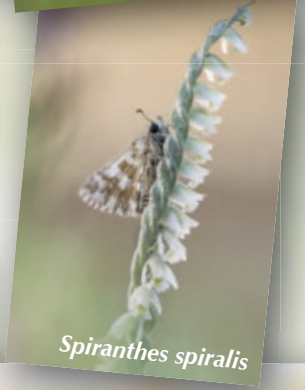

Spiranthes spiralis

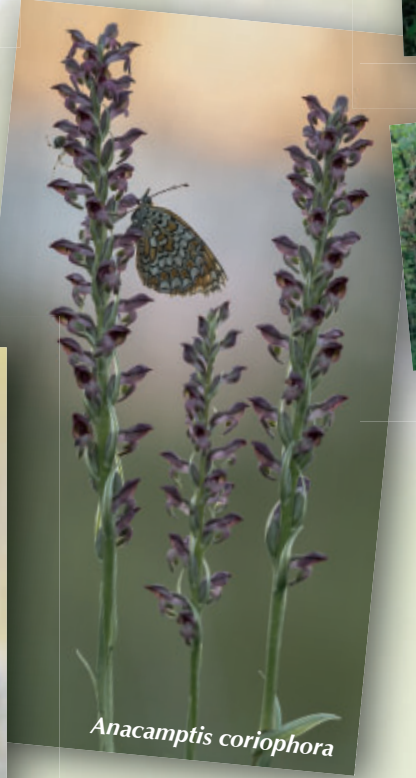

Anacamptis coriophora



Anacamptis morio

Il Comune di Campoformido organizza delle visite guidate nel Parco, per valorizzarne l'ambiente naturale. Si tratta infatti di una vera e propria oasi ambientale, ricca di biodiversità, che permette di rilassarsi, stimolare i sensi e scoprire i benefici e la magia della natura, godendo della bellezza di fiori rari, tra cui numerose orchidee spontanee.



Il Parco ospita alcune strutture dall'importante significato storico-paesaggistico, come il roccolo di Villa Primavera, un tempo usato per l'uccellazione, ma ancor oggi buon punto di osservazione e ascolto dell'avifauna.

Talvolta è anche possibile avvistare o ascoltare qualche animale selvatico, oltre a coglierne la presenza leggendo le tracce e i numerosi segni che lasciano dietro di sé.

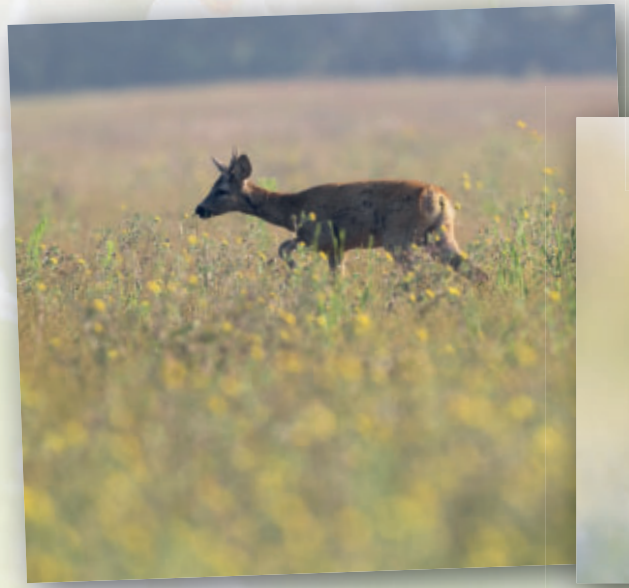

Inoltre nel Mulino di Basaldella, appartenuto ai mugnai Del Torre e oggi sapientemente ristrutturato, verrà allestito un centro visite didattico-divulgativo, dedicato al Parco del Cormôr, ai prati stabili e agli insetti impollinatori, nell'ambito del progetto "Campoformido-Comune amico delle api", con la collaborazione dell'Università degli Studi di Udine e del Museo Friulano di Storia Naturale.